

# 5

## De aftrekaanval

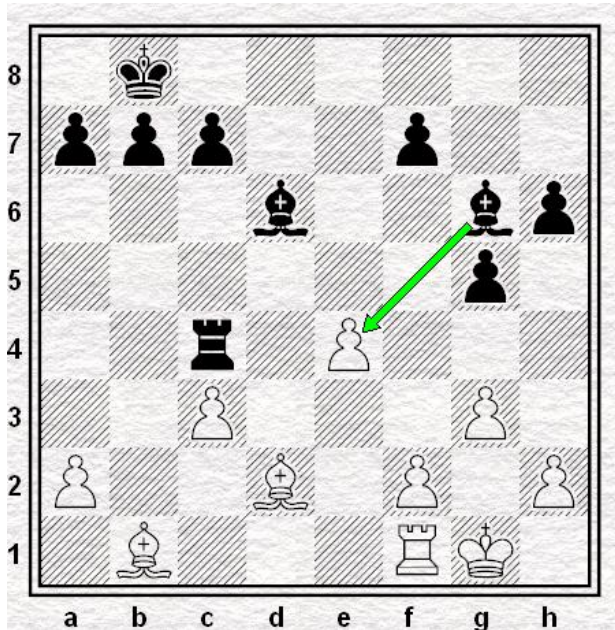

In deze les ga je leren wat een aftrekaanval is. Doordat je een stuk verplaatst open je met een andere stuk een soort geheime aanval. Zo'n aanval is moeilijk te zien, omdat je eigenlijk altijd eerst kijkt naar het stuk dat gezet heeft. Kijk maar eens naar de volgende stelling.



Zwart speelt 1. ....Lg6xe4

Zwart heeft een tweevoudige aanval op de centrumpion e4. Hij besluit deze pion met de Loper te slaan. Wit kan deze Loper van zwart nu pennen. Weet je nog uit de eerdere les wat dat betekend? De Loper kan in dit geval beter niet weg kan gaan, want anders staat zwart anders mat achter de paaltjes. Weet je ook nog wat dat betekend? Omdat de Loper nu tweevoudig is aangevallen verdedigd zwart door de Loper te dekken met de pion van f7.

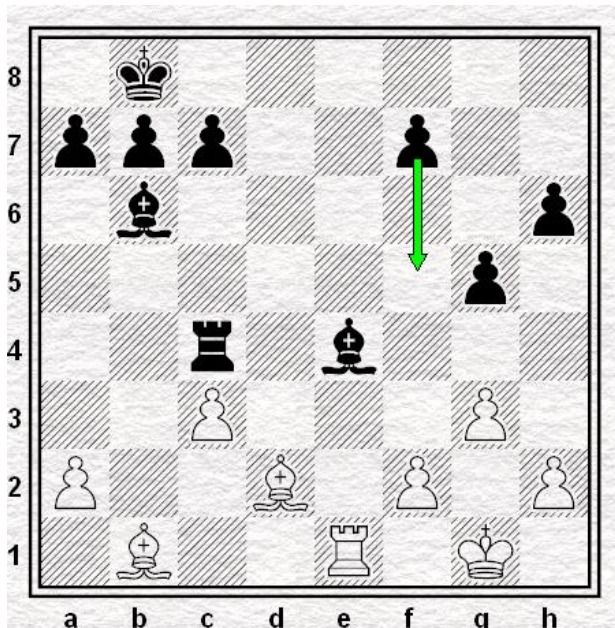

Stand na 2. Tf1-e1

Bedenk nu een goede zet voor wit. Denk aan de Loper die op e4 gepend staat. Kan je die nog een keer aanvallen?

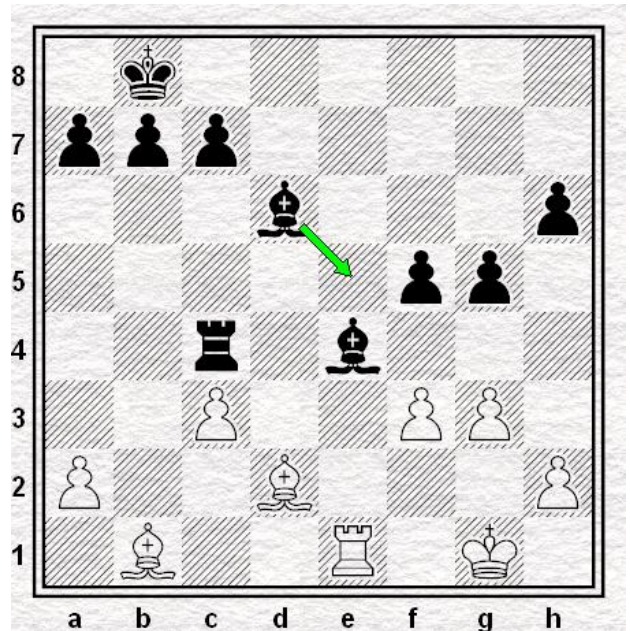

Stand na 3. f2-f3

De Loper is niet meer te redden. Zwart speelt een tweevoudige aanval op c3. Na wat ruilen door 4. f3xe4, f5xe4 5. Lb1xe4, Le5xc3 staat de volgende stand op het bord.

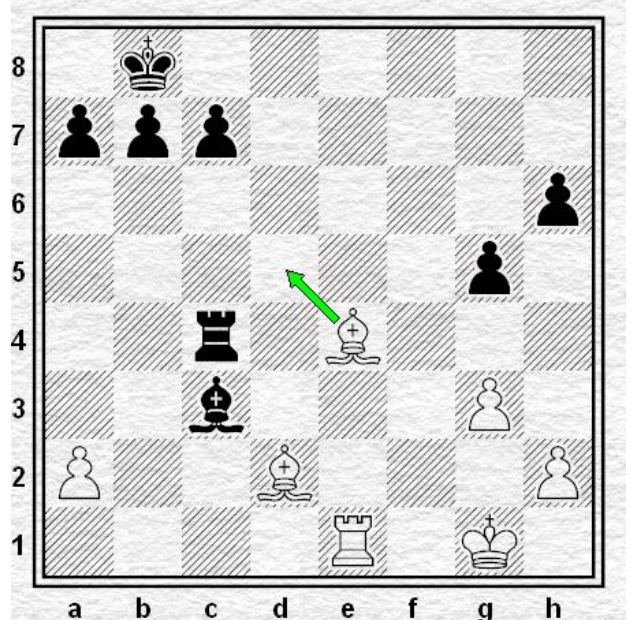

6. Le4-d5 is een aftrekaanval

Zwart heeft nu 2 pionnen voor zijn Loper. Maar wit heeft een geweldige nieuwe truc: de aftrekaanval. Door met de Loper van e4 de Toren op c4 aan te vallen, dreigt wit opnieuw mat achter de paaltjes te zetten met de Toren van e1 naar e8. Zou zwart deze geheime aanval zien? Dan komt wit een Toren tegen 2 pionnen voor. Of zou zwart alleen maar denken dat de Toren is aangevallen? Dan is onze geheime aanval ook gelukt.

Zo, nu eerst maar even oefenen. In de volgende stelling is de Loper op e5 gepend. De Loper gaat verloren tenzij wit de Loper zo neer zet dat de Dame niet geslagen mag worden. Wit kan dan de Toren slaan. Kijk maar of je hem weet (en anders spiek je gewoon bij de antwoorden).

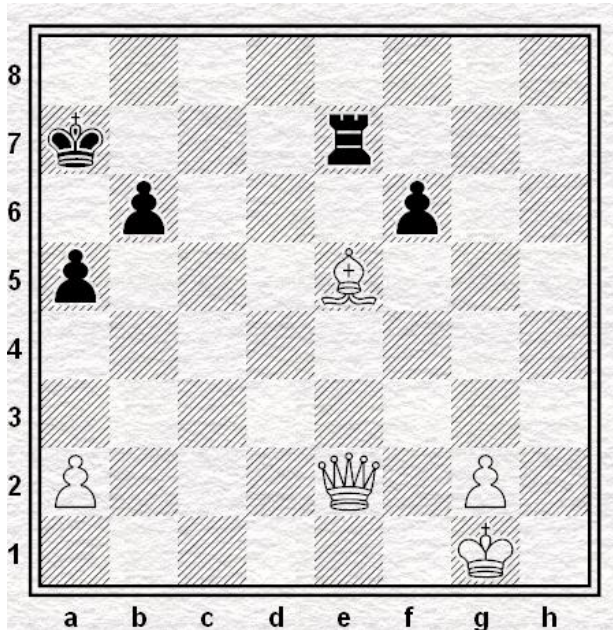

Oefening 1: Wit speelt een aftrekaanval

In de volgende oefening heeft zwart te vroeg met zijn Dame gespeeld. De Toren op a8 doet nog niet mee, net als het Paard op b8 en de Loper op c8.

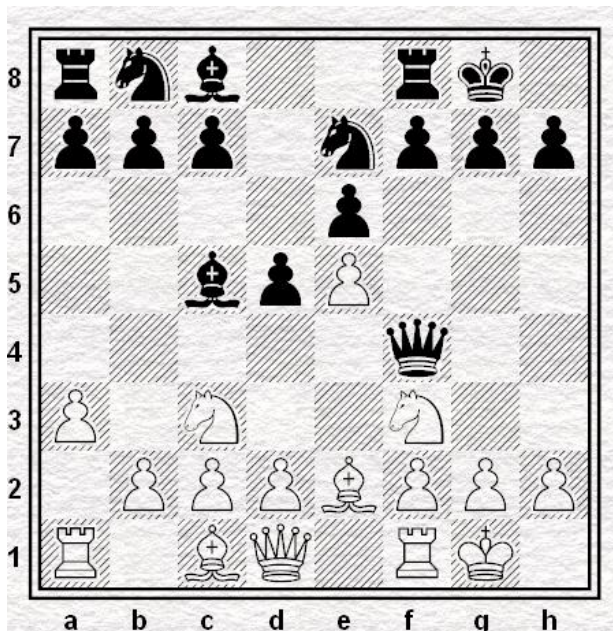

Oefening 2: Wit speelt een aftrekaanval

Er staan veel stukken op het bord. Oefening 2 is daardoor best moeilijk. Kijk eens of je op een geheime manier de Dame op f4 aan kan vallen.

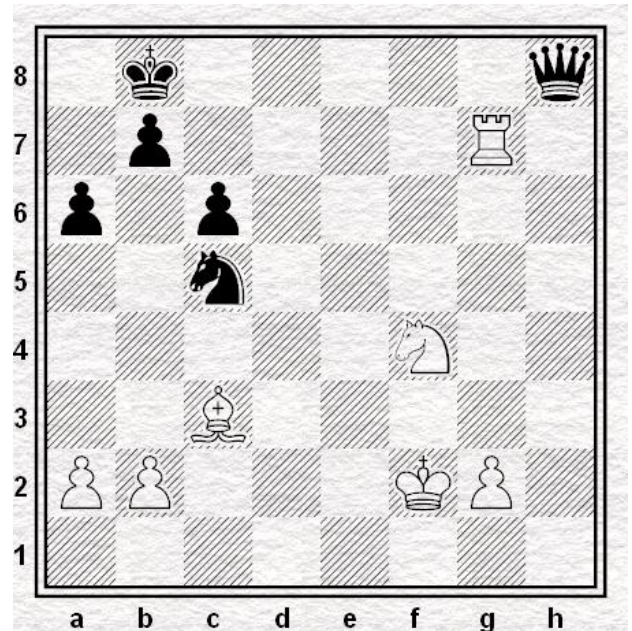

Oefening 3: Wit speelt een aftrekaanval

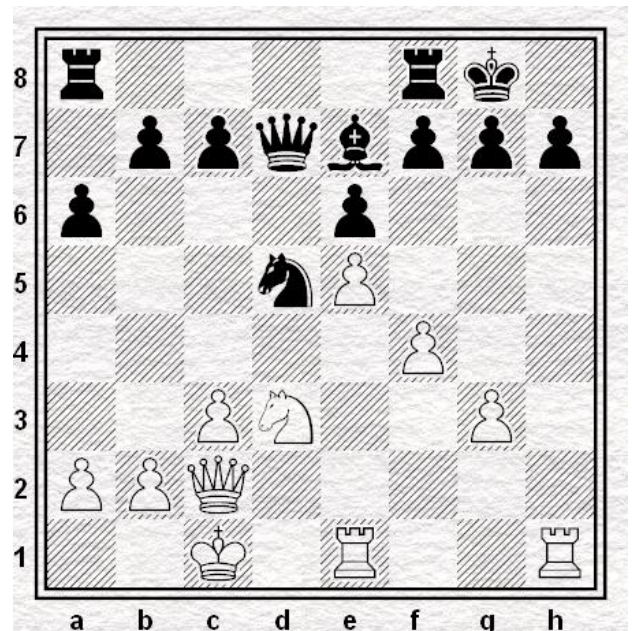

Oefening 4: Wit speelt een aftrekaanval

**Oplossingen:**

Oefening 1: Le5-b8+. De Koning staat schaak terwijl de Toren ook aangevallen wordt. Oefening 2: 1. d2-d4. De Loper op c5 is nu aangevallen (en de Dame op f4 stiekem ook). Oefening 3: Tg7xb7+. De Dame op h8 staat aangevallen. Tg7-g5 is geen goede aftrekaanval vanwege Dh8-h4+. Oefening 4: Pd3-c5 met de dreiging Dc2xh7 schaakmat.